

# AUTUNNO 2023 AGGIORNAMENTO AUDIENCE

25 SETTEMBRE

TV  
FREE

 **MEDIASET GROUP**  
**PUBLITALIA '80**



**AUTUNNO 2023**

## **UN PALINSESTO CHE REGALA GIA' PREZIOSI CONTRIBUTI IN TERMINI DI ASCOLTI**

**La partenza dei programmi dell'autunno dà indicazioni di scelte giuste e oculate**

---

**5** Il palinsesto prime time della settimana 17-23 settembre è ormai a regime

---

**1** Le serie tv e i film rendono competitiva Italia1 in attesa delle lene

---

**4** L'area news è presidiata egregiamente dai programmi di approfondimento di prime time

---



# SETTEMBRE 2023 - IL TREND DELLE PRIME 3 SETTIMANE LEADERSHIP ASSOLUTA NELLE 24 ORE E IN PRIME TIME

## 24 ORE - SHARE INDIVIDUI

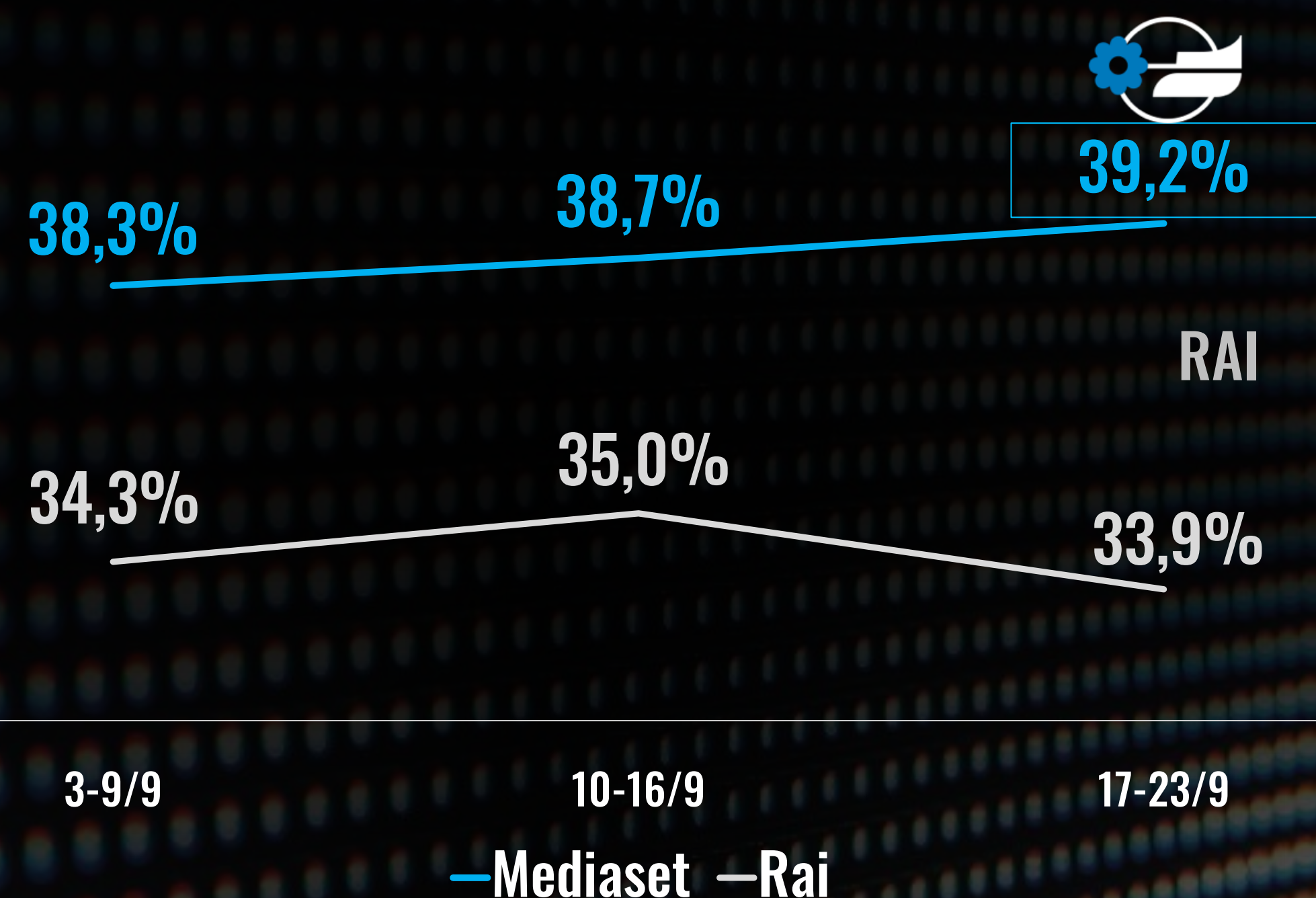

## PRIME TIME - SHARE INDIVIDUI

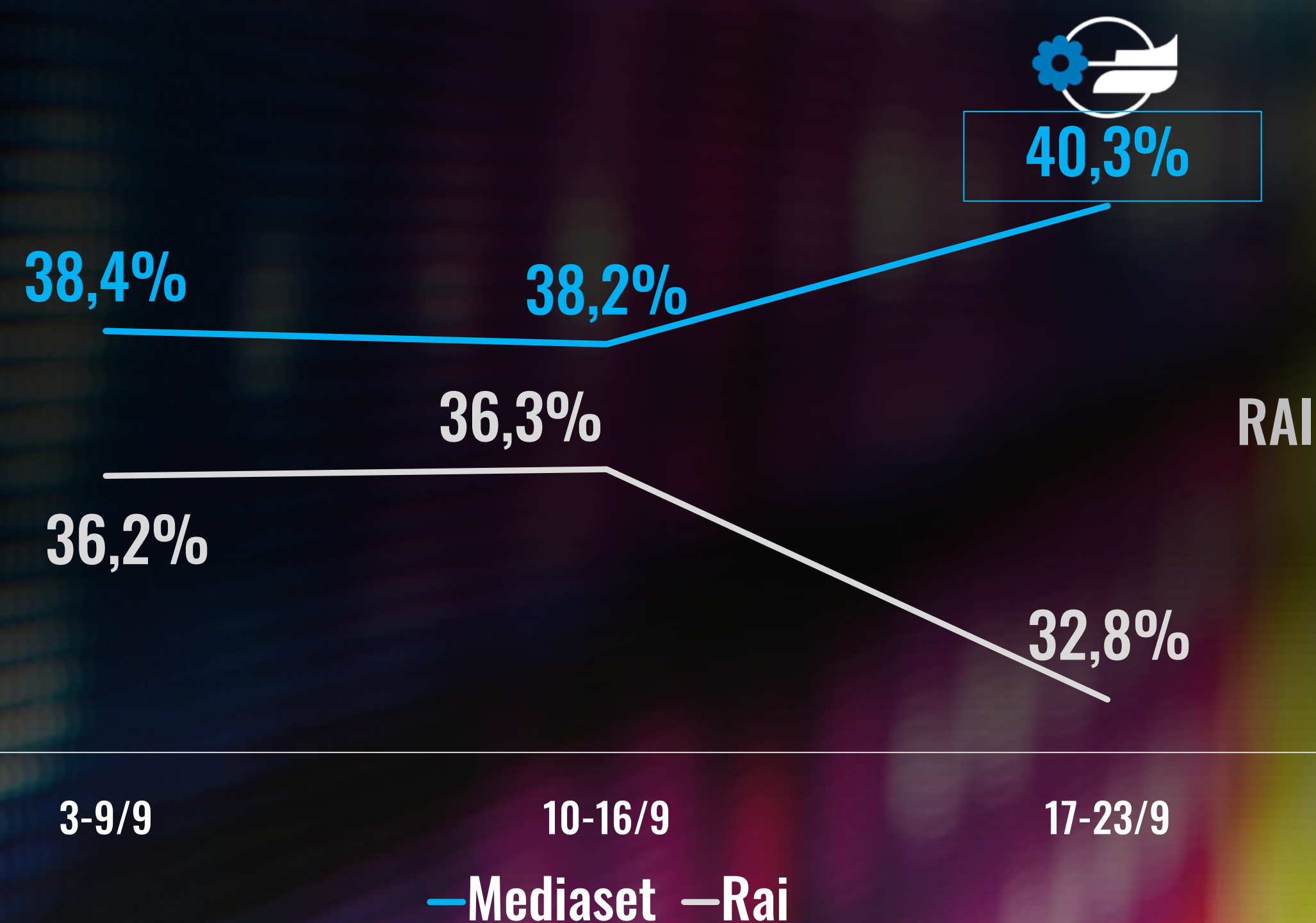



# AUTUNNO 2023 - MEDIASET IN CRESCITA VS 2022 LEADERSHIP ASSOLUTA NELLE 24 ORE

	24 ORE		24 ORE	
	% Share Individui	Diff. vs 2022	% Share Adulti 15-64	Diff. vs 2022
 <b>MEDIASET</b>	<b>38,7</b>	<b>+1,6</b>	<b>41,4</b>	<b>+1,6</b>
<b>RAI</b>	<b>34,4</b>	<b>-1,9</b>	<b>29,0</b>	<b>-1,4</b>
<b>LA7</b>	<b>3,8</b>	<b>-0,4</b>	<b>3,4</b>	<b>-0,5</b>
<b>SKY</b>	<b>8,0</b>	<b>-0,1</b>	<b>10,2</b>	<b>-0,6</b>
<b>DISCOVERY</b>	<b>9,3</b>	<b>+0,6</b>	<b>11,4</b>	<b>+0,6</b>



AUTUNNO 2023

## LEADERSHIP ASSOLUTA IN PRIME TIME

	PRIME TIME		PRIME TIME	
	% Share Individui	Diff. vs 2022	% Share Adulti 15-64	Diff. vs 2022
 <b>MEDIASET</b>	39,0	=	41,4	-0,6
RAI	35,1	+1,6	31,8	+2,5
LA7	4,7	-0,9	4,1	-0,9
SKY	8,5	-0,5	9,9	-1,1
DISCOVERY	8,3	=	9,5	=



# AUTUNNO 2023 LEADERSHIP ASSOLUTA NELLE 24 ORE

	<b>24 ORE</b>	<b>24 ORE</b>
	% Share Individui	% Share Adulti 15-64
<b>CANALE 5</b>	<b>18,2</b>	<b>18,7</b>
<b>RAI 1</b>	<b>16,7</b>	<b>12,7</b>



**AUTUNNO 2023**

**TOTALE ASCOLTO E PUBBLICITA' - 24 ORE**

	<b>T.A. 24 ORE</b>	<b>PUBBLICITA' (GEN)</b>
	Diff. vs 2022 3 - 23 Settembre	Diff. vs stima 3 - 23 Settembre
<b>INDIVIDUI</b>	<b>-1,1</b>	<b>-1,3</b>
<b>ADULTI</b>	<b>-1,2</b>	<b>-1,3</b>
<b>ADULTI 15-64</b>	<b>-1,4</b>	<b>-1,8</b>



# TÚ SÍ QUE VALES



PRIME TIME  
SABATO 23 SETTEMBRE

**4,2 MIO**  
AMR INDIVIDUI

**31,0%**  
SHARE INDIVIDUI

**35,6%**  
SHARE ADULTI 25-54

RAI 1  
ARENA SUZUKI  
DAI '60 AI 2000

**2,4 MIO**  
AMR INDIVIDUI

**16,3%**  
SHARE INDIVIDUI

**12,1%**  
SHARE ADULTI 25-54



GRANDE  
  
FRATELLO



PRIME TIME  
11 SETTEMBRE

**3,0 MIO**  
AMR INDIVIDUI

**23,0%**  
SHARE INDIVIDUI

**38,0%**  
SHARE DONNE 25-54 1<sup>^</sup> PUNTATA





GRANDE  
  
FRATELLO



PRIME TIME  
LUNEDI E GIOVEDI

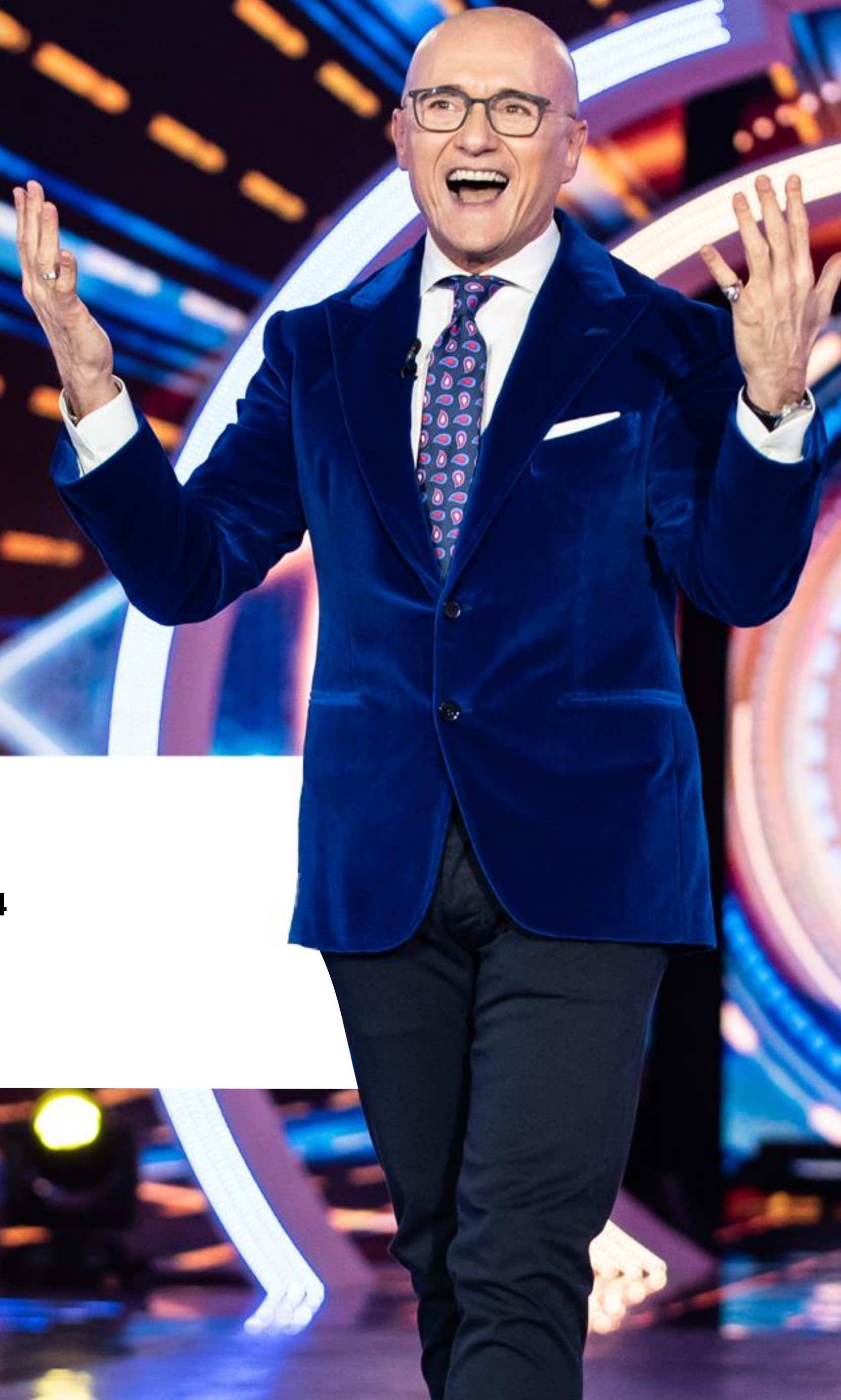

4 puntate

2023

**2,4 MIO**  
AMR INDIVIDUI

**18,6%**  
SHARE INDIVIDUI

**27,2%**  
SHARE DONNE 25-54

2022

**2,5 MIO**  
AMR INDIVIDUI

**19,5%**  
SHARE INDIVIDUI

**28,7%**  
SHARE DONNE 25-54





PRIME TIME  
DOMENICA 24 SETTEMBRE

**1,8 MIO**  
AMR INDIVIDUI

**12,8%**  
SHARE INDIVIDUI

**12,0%**  
SHARE DONNE 25-54







**MARIA**  
**5 CORLEONE**

PRIME TIME  
MERCLEDÌ

**2,6 MIO**  
AMR INDIVIDUI

**15,7%**  
SHARE INDIVIDUI

**19,4%**  
SHARE DONNE 25-54

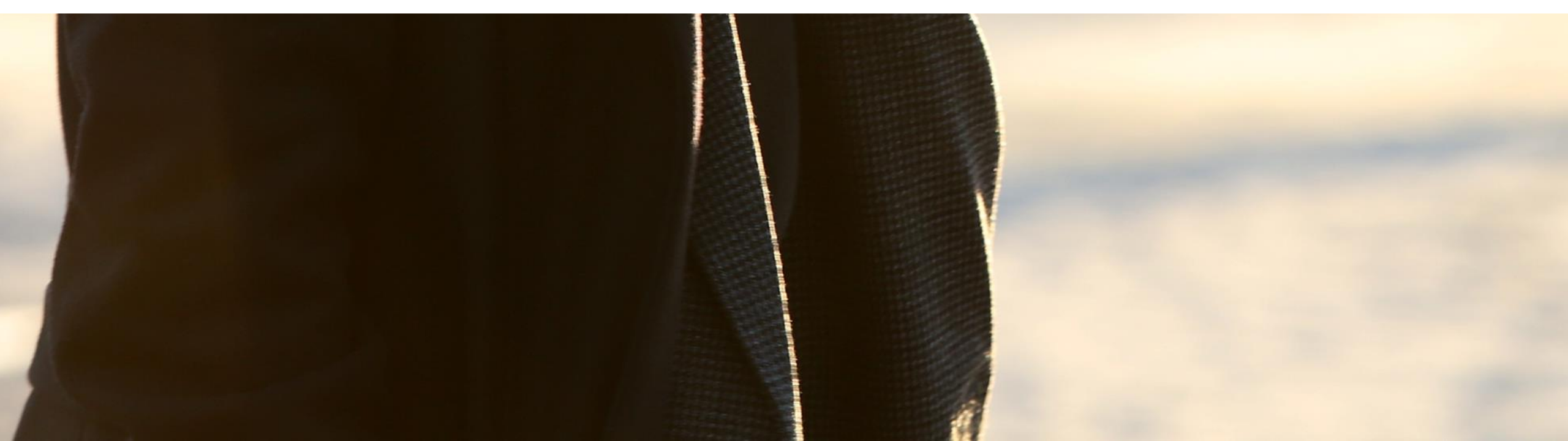

LA  
**VOCE CHE HAI**  
**5 DENTRO**

PRIME TIME  
GIOVEDÌ/VENERDÌ

**2,1 MIO**  
AMR INDIVIDUI

**13,0%**  
SHARE INDIVIDUI

**14,5%**  
SHARE DONNE

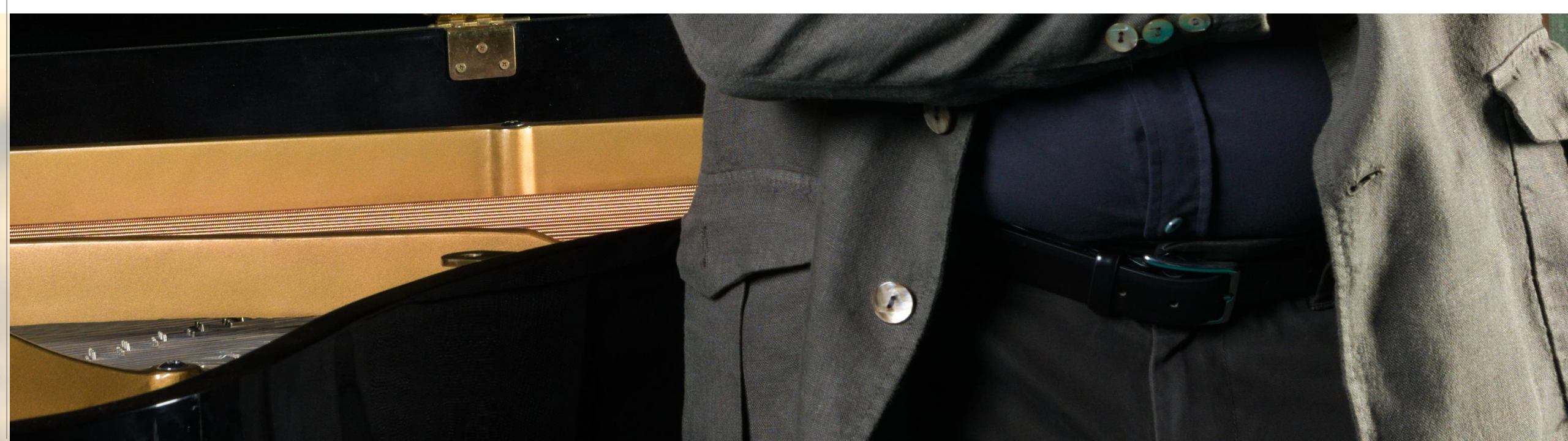





11-22 SETTEMBRE 2023  
DAY TIME

INDIVIDUI 20,0

RAI1 17,7

DONNE 25-54 25,8

RAI1 13,2



Morning  
NEWS

23,4



FORUM

17,4



B  
BEAUTIFUL  
TERRA AMARA

28,2



Uomini  
e Donne

37,7



LA PROMESSA

31,0



GRANDE  
FRATELLO

28,6



POMERIGGIO  
CINQUE

24,2



CADUTA LIBERA

20,4

RAI1

11,8

UNO MATTINA

12,6

STORIE ITALIANE  
2° parte

11,4

TG 1

9,0

LA VOLTA BUONA

12,3

IL PARADISO DELLE SIGNORE

11,4

LA VITA IN DIRETTA

12,9

REAZIONE A CATENA

21,4

STORIE ITALIANE  
1° parte

E' SEMPRE MEZZOGIORNO!

LA VOLTA BUONA

11-22 SETTEMBRE 2023: SHARE DONNE 25-54 ANNI



**5** DAL 25 SETTEMBRE 2023  
DAY TIME

INDIVIDUI 20,0

RAI1 17,7

DONNE 25-54 25,8

RAI1 13,2



23,4



17,4



28,2



37,7



31,0



28,6



24,2



20,4

RAI1

11,8

UNO MATTINA

12,6

STORIE ITALIANE  
2° parte

11,4

TG 1

9,0

LA VOLTA BUONA

12,3

IL PARADISO DELLE SIGNORE

11,4

LA VITA IN DIRETTA

12,9

STORIE ITALIANE  
1° parte

E' SEMPRE MEZZOGIORNO!

LA VOLTA BUONA

21,4

REAZIONE A CATENA



# Amici



POMERIGGIO  
DOMENICA 24 SETTEMBRE

**3,0 MIO**  
AMR INDIVIDUI

**25,9%**  
SHARE INDIVIDUI

**37,4%**  
SHARE DONNE 25-54

RAI1

**1,9 MIO**  
AMR INDIVIDUI

**16,5%**  
SHARE INDIVIDUI

**12,8%**  
SHARE DONNE 25-54

SOVRAPPOSIZIONE ORARIA 14.00-16.30  
DOMENICA IN







**5** POMERIGGIO  
SABATO 16 E 23 SETTEMBRE

**1,9 MIO**

AMR INDIVIDUI

**20,8%**

SHARE INDIVIDUI

**25,5%**

SH.DONNE 25-54

**5** POMERIGGIO  
DOMENICA 17 E 24 SETTEMBRE

**2,1 MIO**

AMR INDIVIDUI

**20,8%**

SHARE INDIVIDUI

**25,5%**

SHARE DONNE 25-54

**1,1 MIO**

AMR INDIVIDUI

**12,4%**

SHARE INDIVIDUI

**8,6%**

SH.DONNE 25-54

**1,3 MIO**

AMR INDIVIDUI

**13,1%**

SHARE INDIVIDUI

**9,1%**

SHARE DONNE 25-54

**RAI1**

SOVRAPPOSIZIONE ORARIA 16.57-18.30:  
LA VITA IN DIRETTA SABATO

SOVRAPPOSIZIONE ORARIA 16.30- 18.30:  
DOMENICA IN/NOI A RUOTA LIBERA



 **TG ORE 20.00**  
**10 - 23 SETTEMBRE**

**19,7%**  
SHARE INDIVIDUI

**22,4%**  
SHARE ADULTI 15-64

**23,8%**  
SHARE ADULTI 25-54

Diff. Vs 2022

**+0,1%**

**+0,1%**

**-0,3%**

**TG1**

**24,0%**  
SHARE INDIVIDUI

**19,2%**  
SHARE ADULTI 15-64

**16,9%**  
SHARE ADULTI 25-54

Diff. Vs 2022

**-2,4%**

**-1,8%**

**-1,4%**

**TG5**





**PAPERISSIMA SPRINT**

ACCESS PRIME TIME

**2,5 MIO**  
AMR INDIVIDUI  
ESTATE 2023

**17,1%**  
SHARE ADULTI 15-64

**19,5%**  
SHARE ADULTI 25-54



**5 STRISCIA la notizia**

V. INCONTRADA

DAL 25 SETTEMBRE

**3,7 MIO**  
AMR INDIVIDUI  
AUTUNNO 2022

**19,3%**  
SHARE ADULTI 15-64

**20,7%**  
SHARE ADULTI 25-54





# PRIME TIME CICLO FILM ITALIA 1

## ACTION

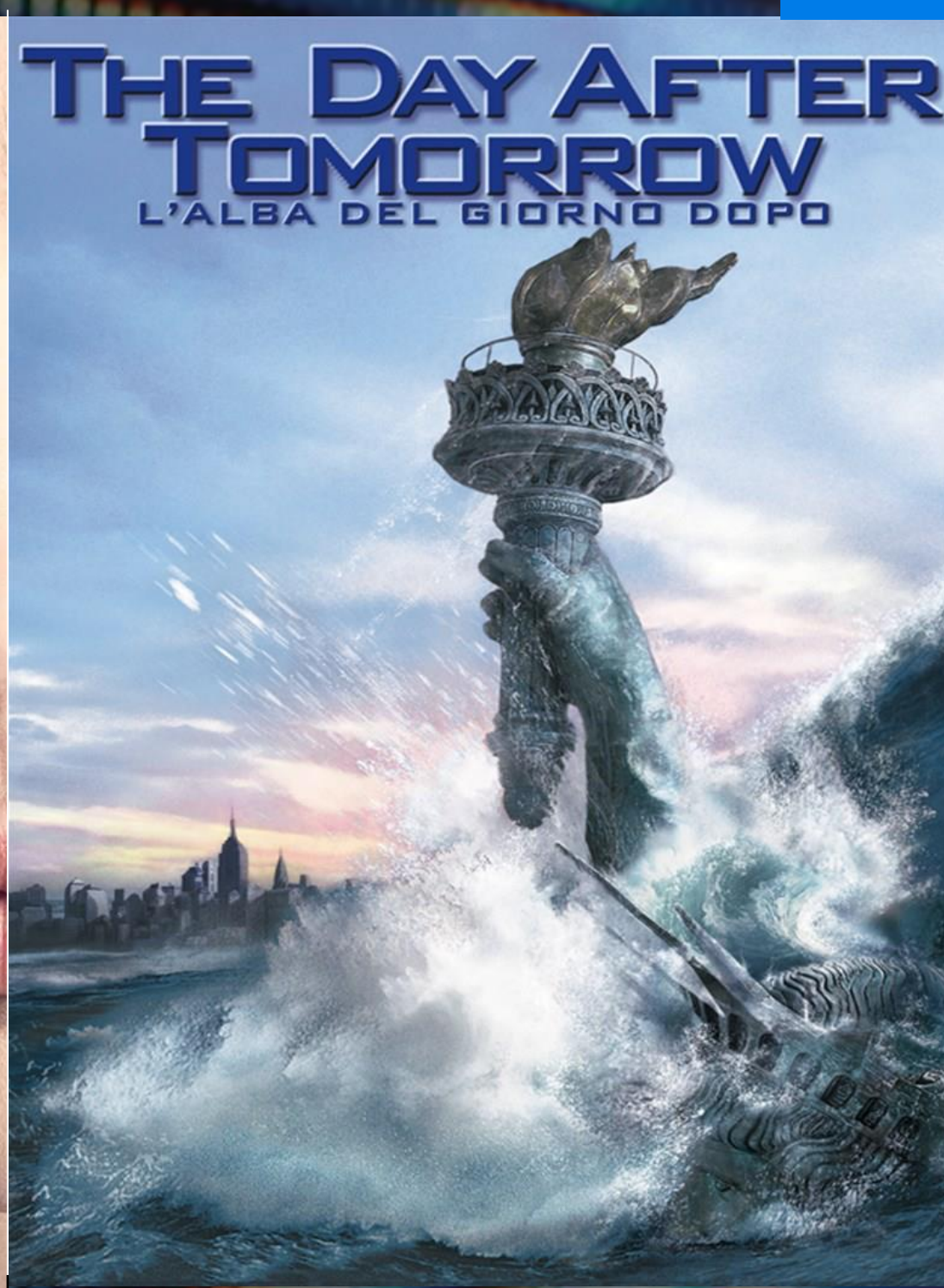
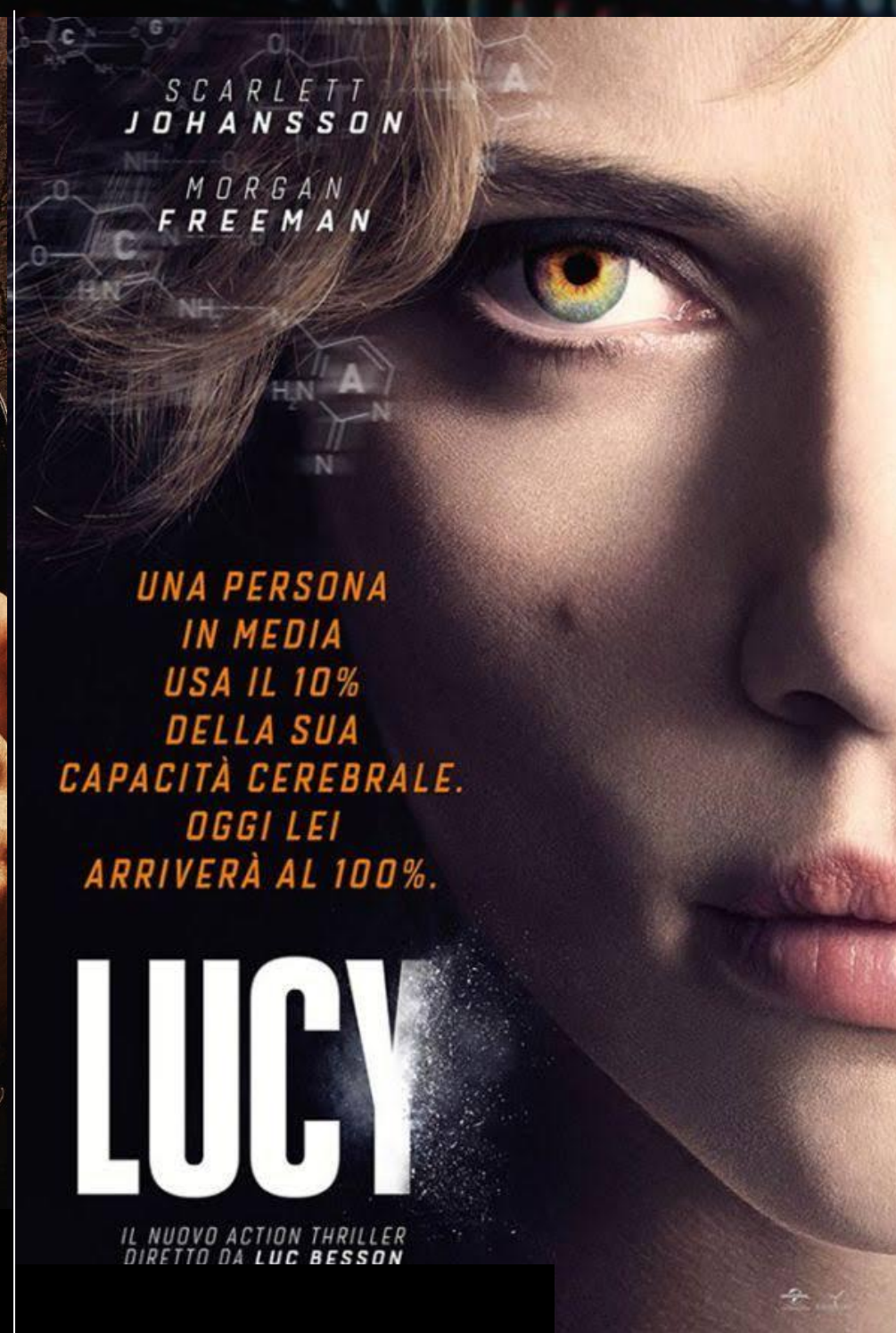

**1,3 MIO**  
AMR INDIVIDUI

**7,5%**  
SHARE INDIVIDUI

**10,7%**  
SHARE ADULTI 25-44





PRIME TIME  
DA MARTEDI 3 OTTOBRE

**1,4 MIO**  
AMR INDIVIDUI

**10,1%**  
SHARE INDIVIDUI

**18,8%**  
SHARE ADULTI 15-34

AUTUNNO 2022





4

ACCESS PRIME TIME 7 SERE SU 7



STASERA  
ITALIA

LUNEDI - VENERDI

STASERA

ITALIA



WEEKEND



AUTUNNO 2023	<b>0,9 MIO</b> AMR INDIVIDUI	<b>4,9%</b> SHARE INDIVIDUI	<b>5,7 %</b> SHARE ADULTI +45
-----------------	---------------------------------	--------------------------------	----------------------------------

AUTUNNO 2023	<b>0,7 MIO</b> AMR INDIVIDUI	<b>4,3%</b> SHARE INDIVIDUI	<b>5,0 %</b> SHARE ADULTI +45
-----------------	---------------------------------	--------------------------------	----------------------------------





**PRIME TIME - 6 GIORNI SU 7  
INFORMAZIONE E APPROFONDIMENTO**

domenica



**6,6% - 7,5%**

lunedì



**6,4%**

martedì



**8,8%**

mercoledì



**8,5%**

giovedì



**8,5%**

venerdì



**11,5% DONNE +45**

**AUTUNNO 2023 - SHARE ADULTI 45+**



# GENNAIO-SETTEMBRE 2023

## RETE 4 VINCENTE NELLE 24 ORE E IN PRIME TIME

### 24 ORE – SHARE INDIVIDUI

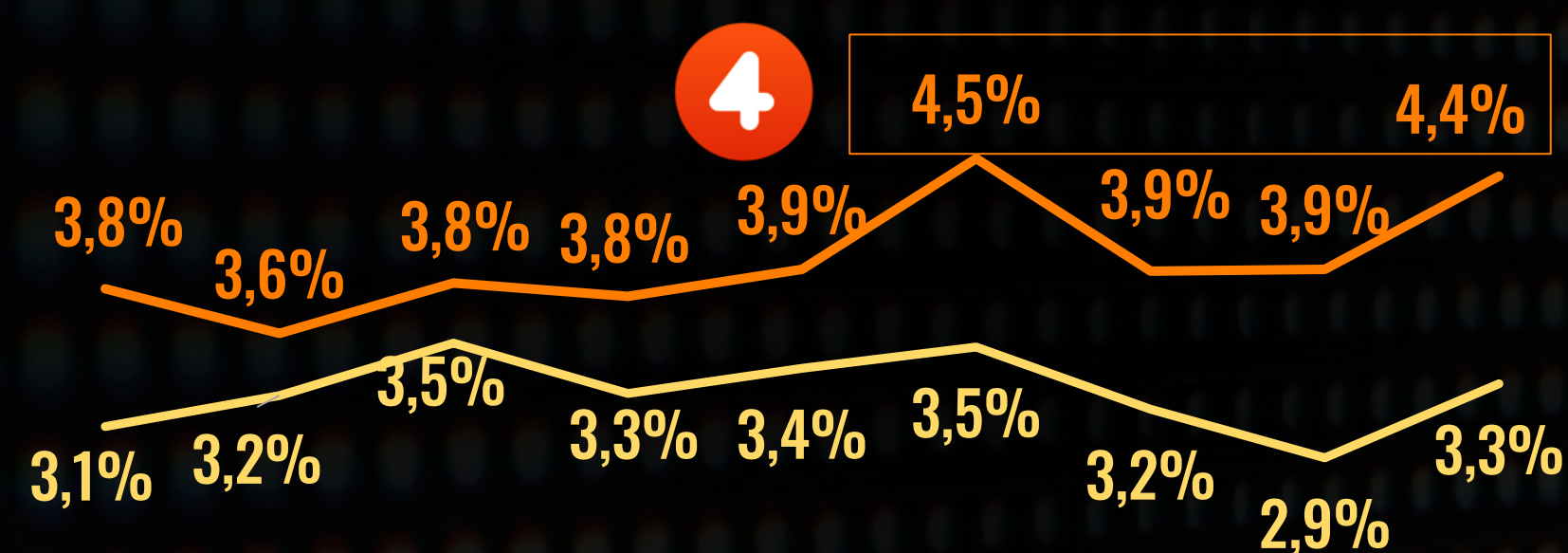

GEN FEB MAR APR MAG GIU LUG AGO SET  
—RETE 4 —LA 7

INDIVIDUI	24 ORE	PRIME TIME
<b>RETE4</b>	<b>3,9%</b>	<b>5,0%</b>
<b>LA7</b>	<b>3,2%</b>	<b>3,8%</b>
<b>DIFF. P.TI</b>	<b>0,7</b>	<b>1,2</b>

ADULTI +45	24 ORE	PRIME TIME
<b>RETE4</b>	<b>4,4%</b>	<b>5,5%</b>
<b>LA7</b>	<b>3,5%</b>	<b>4,1%</b>
<b>DIFF. P.TI</b>	<b>0,9</b>	<b>1,4</b>

### PRIME TIME – SHARE INDIVIDUI

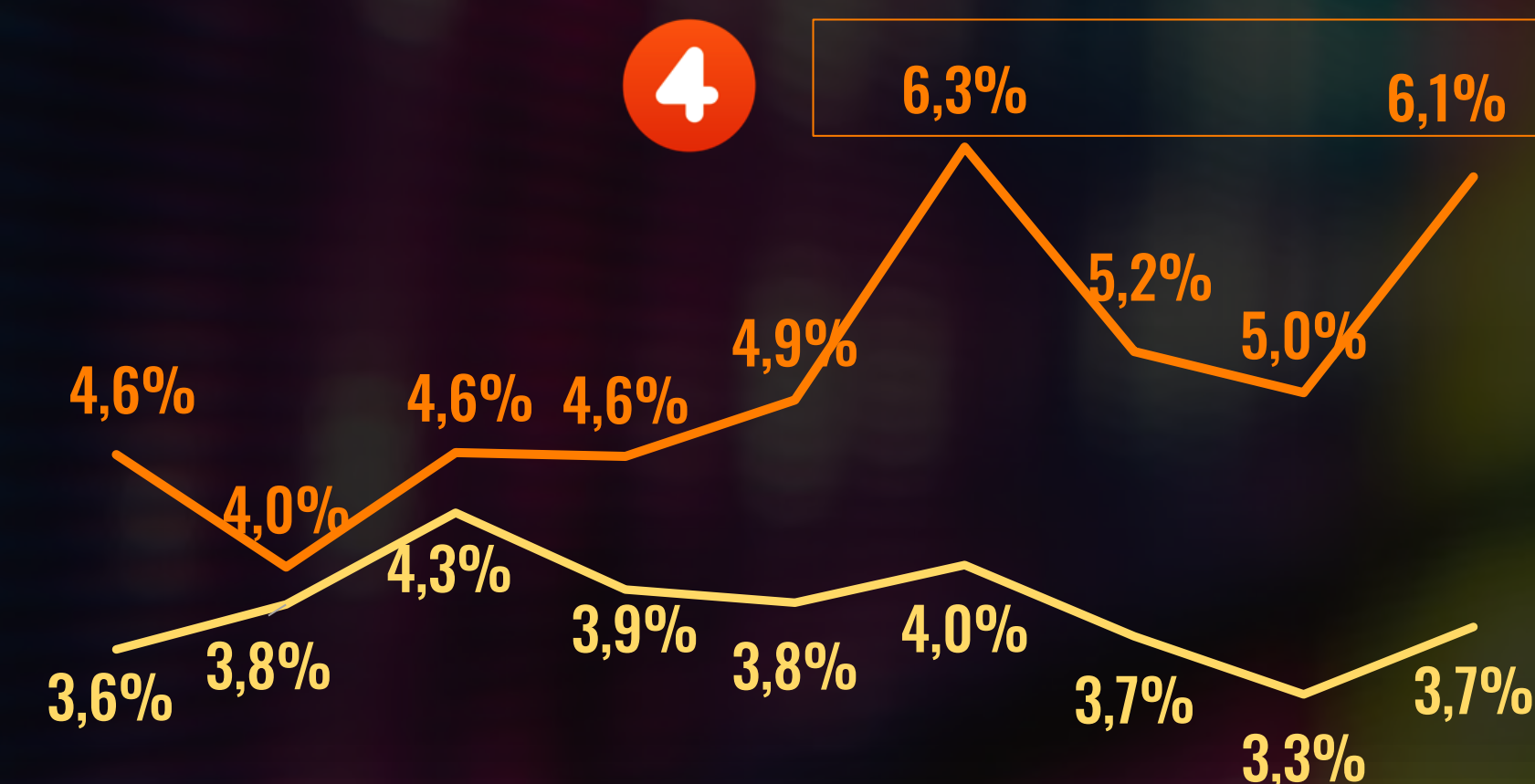

GEN FEB MAR APR MAG GIU LUG AGO SET  
—RETE 4 —LA 7





UEFA

CHAMPIONS  
LEAGUE®

AUTUNNO 2023  
FASE A GIRONI







MEDIASET

# LE SQUADRE ITALIANE



NAPOLI



INTER



MILAN



LAZIO





# AUTUNNO 2023 - FREE TV FASE A GIRONI, MARTEDI

**KICK OFF ORE 21.00**

19 SETTEMBRE	LAZIO - ATLETICO MADRID
03 OTTOBRE	INTER - BENFICA
24 OTTOBRE	UNION BERLIN - NAPOLI
07 NOVEMBRE	MILAN - PSG
28 NOVEMBRE	MILAN - BORUSSIA DORTMUND
12 DICEMBRE	INTER - REAL SOCIEDAD*

\*incontro da definire sulla base dei risultati dei primi cinque turni





**AUTUNNO 2023 - FREE TV**  
**FASE A GIRONI, MARTEDI**  
**KICK OFF ORE 21.00**

AMR INDIVIDUI

SHARE UOMINI 25-54

19 SETTEMBRE



**LAZIO - ATLETICO MADRID**



**3,1 mio\***

**25,1%**

AUTUNNO 2023 - \*DATI COMPRENSIVI DELL'ASCOLTO IN STREAMING



# AUTUNNO 2023 – 24 ORE ADULTI 15-64

## RETI TEMATICHE MEDIASET LEADER NELLE 24 ORE IN CRESCITA VERSO IL 2022

■ 2023  
■ 2022

